

# Informações Gerenciais do Estado do Espírito Santo



MÊS: JULHO 2009

**GOVERNO DO ESTADO DO ESPÍRITO SANTO**  
**SECRETARIA DE ESTADO DE GESTÃO E RECURSOS HUMANOS**  
**SUBSECRETARIA DE ESTADO DE RECURSOS HUMANOS**  
**NÚCLEO DE ESTATÍSTICA DE RECURSOS HUMANOS - NUERH**

**Governador do Estado do Espírito Santo:**  
Paulo Cesar Hartung Gomes

**Secretário de Estado de Gestão e Recursos Humanos:**  
Ricardo de Oliveira

**Subsecretário de Estado de Recursos Humanos:**  
Sandra Helena Bellon

**Núcleo de Estatística de Recursos Humanos:**  
Marlene Vieira  
Claire Andrea Lyra  
Danielle Fernandes Lima  
Josana Karla Venturim Santana de Souza  
Marcelle Folha Motta  
Manoela do Nascimento Souza  
Zaloar Gomes Pinto

# **SUMÁRIO**

Demonstrativo do Quadro de Servidores Ativos e Inativos _____	5
Valores da Folha de Pagamento _____	6
Comparativo da Evolução do Quantitativo de Servidores _____	7
Comparativo da Evolução da Folha de Pagamento _____	8
Quantitativo de Servidores do Poder Executivo Estadual – Administração Direta _____	9
Quantitativo de Servidores do Poder Executivo Estadual – Autarquias _____	10
Quantitativo de Segurados do Regime Próprio de Previdência Social – RPPS _____	11
Despesas com Servidores do Poder Executivo Estadual – Administração Direta _____	12
Despesas com Servidores do Poder Executivo Estadual – Autarquias _____	13
Despesas Pagamento Aposentadorias e Pensões do Regime Próprio de Previdência Social – RPPS _	14
Demonstrativo da Evolução de Cargos de Designação Temporária _____	15
Demonstrativo dos Gastos com Escala Especial _____	17
Demonstrativo do Custo do Auxílio Alimentação Pago na Folha de Pagamento _____	18
Demonstrativo do Quantitativo e dos Gastos com Estagiários _____	19
Distribuição do Quantitativo e das Despesas de Pessoal por Área _____	21
Demonstrativo da Contribuição Previdenciária ao RPPS _____	22

## APRESENTAÇÃO

Com a finalidade de dar publicidade aos seus atos de modo a permitir, dentre outros, planejamento, transparência e estudos sobre servidores públicos, a Secretaria de Estado de Gestão e Recursos Humanos, organiza e sistematiza, mensalmente, sob a denominação de relatório gerencial, informações pormenorizadas sobre quantitativos e gastos com pessoal. O relatório contempla dados do Poder Executivo Estadual, relativos aos servidores ativos e aos beneficiários do Regime Próprio de Previdência Social, no qual estão inseridos os aposentados e os pensionistas.

Os dados apresentados neste relatório, são obtidos das folhas de pagamento processadas pelo sistema SIARHES. Assim, pode haver divergências em relação ao quantitativo de servidores, pois aqueles afastados em licença sem vencimentos ou cedidos sem ônus para o Poder Executivo, não estão contemplados.

Nos quadros de informações sobre servidores ativos e contribuições previdenciárias, na parte referente às despesas de pessoal, constam os dados dos servidores estatutários e dos celetistas, e dados do complemento previdenciário. Esse complemento, representa o dispêndio do Governo para completar as despesas com o pagamento dos aposentados e pensionistas do Regime Próprio de Previdência, após apurada a arrecadação previdenciária do Fundo Financeiro, constituída pelas parcelas, de contribuição do servidor e de responsabilidade do Estado (encargo patronal).

As informações do relatório têm característica pontual – dados da competência – e demonstram a composição da folha de pagamento quanto: às diversas categorias que a compõem e a vinculação ao regime previdenciário; o tipo de vínculo dos servidores para com o poder público – permanente ou transitório; a sua especificidade – civil ou militar; dentre outros. Em algumas das informações, são apresentados demonstrativos de seu comportamento ao longo dos últimos doze meses.

Os dados são coletados a partir das folhas de pagamento e expressam, nos quantitativos, o número de vínculos públicos e não o número de servidores, pois, há casos de acumulação legal. Assim, um mesmo servidor, detentor de dois cargos legalmente acumuláveis, é computado como dois vínculos. Quanto às despesas, nelas estão englobados, além das remunerações mensais regulares, pagamentos de: 13º vencimento, ocorridos no mês; abono férias e diferenças atrasadas, tanto de vantagens pessoais quanto de promoções.

As oscilações regularmente verificadas, ora para mais ora para menos, decorrem, principalmente, no caso dos quantitativos, das variações nas contratações e desligamentos de servidores temporários e comissionados, e das aposentadorias; e, na questão das despesas, decorrem dos pagamentos variáveis, citados no parágrafo anterior e dos vencimentos dos novos nomeados.

**QUADRO INFORMAÇÕES SOBRE QUANTITATIVO E PAGAMENTO DE SERVIDORES  
ATIVOS, APOSENTADOS E DE PENSIONISTAS DO PODER EXECUTIVO**

jul/09

**INFORMAÇÕES  
SERVIDORES  
ATIVOS E  
CONTRIBUIÇÕES  
PREVIDENCIÁRIAS**

ESTATUTÁRIOS/CELETISTAS ATIVOS	30.785	95.185.108,29
COMISSIONADO ATIVOS	3.452	7.337.199,05
DTs	18.169	25.436.556,66
PENSÕES ESPECIAIS	253	513.531,71
COMP. APOSENTADORIA	1.067	2.981.956,83
ENC. SOCIAL PATRONAL		24.627.533,25
CONTRIBUIÇÃO COMPL. FUNPES		53.096.160,66
<b>TOTAL</b>	<b>53.726</b>	<b>209.178.046,45</b>
ESTAGIÁRIOS/MÉDICOS RESIDENTES	2.482	982.565,30
AUXÍLIO ALIMENTAÇÃO	25.415	3.936.485,43

**INFORMAÇÕES  
FOLHAS  
PAGAMENTO  
APOSENTADOS E  
PENSIONISTAS  
DO RPPS**

APOSENTADOS	22.449	61.132.380,62
PENSIONISTAS	4.283	16.138.382,80
ENC. SOCIAL PATRONAL		3.889.910,04
<b>TOTAL</b>	<b>26.732</b>	<b>81.160.673,46</b>

## DESPESAS COM PESSOAL JULHO 2009

### PODER EXECUTIVO - ADM. DIRETA E AUTARQUIAS - ATIVOS E INATIVOS

	VALOR DA FOLHA	PERCENTUAL
Ativos	152.586.397,25	72,95
Complementação Aposentadoria - CLT (1)	2.981.956,83	1,43
Pensões Especiais	513.531,71	0,25
Contribuição Complementar ao FUNPES	53.096.160,66	25,38
	<b>209.178.046,45</b>	<b>100,00</b>

Fonte: Relatórios SIARHES - Administração Direta e Autarquias.

Nota:

(1) - Compreende complementações concedidas pelas Leis nºs 4.511/91, 4.565/91 e 5.567/98.

### PAGAMENTO DOS BENEFICIÁRIOS DO REGIME PRÓPRIO DE PREVIDÊNCIA SOCIAL - RPPS

	VALOR DA FOLHA	PERCENTUAL
Aposentados	63.863.451,98	78,69
Pensionistas	17.297.221,48	21,31
	<b>81.160.673,46</b>	<b>100,00</b>

Fonte: Relatórios SIARHES - Administração Direta e Autarquias.

## QUANTITATIVO SERVIDORES - ATIVOS DO PODER EXECUTIVO E APOSENTADOS E PENSIONISTAS DO RPPS

Jul/08	Ago/08	Set/08	Out/08	Nov/08	Dez/08	Jan/09	Fev/09	Mar/09	Abr/09	Mai/09	Jun/09	Jul/09
80.152	78.926	80.003	81.058	81.462	81.568	69.516	69.465	76.198	78.239	79.259	79.869	80.458

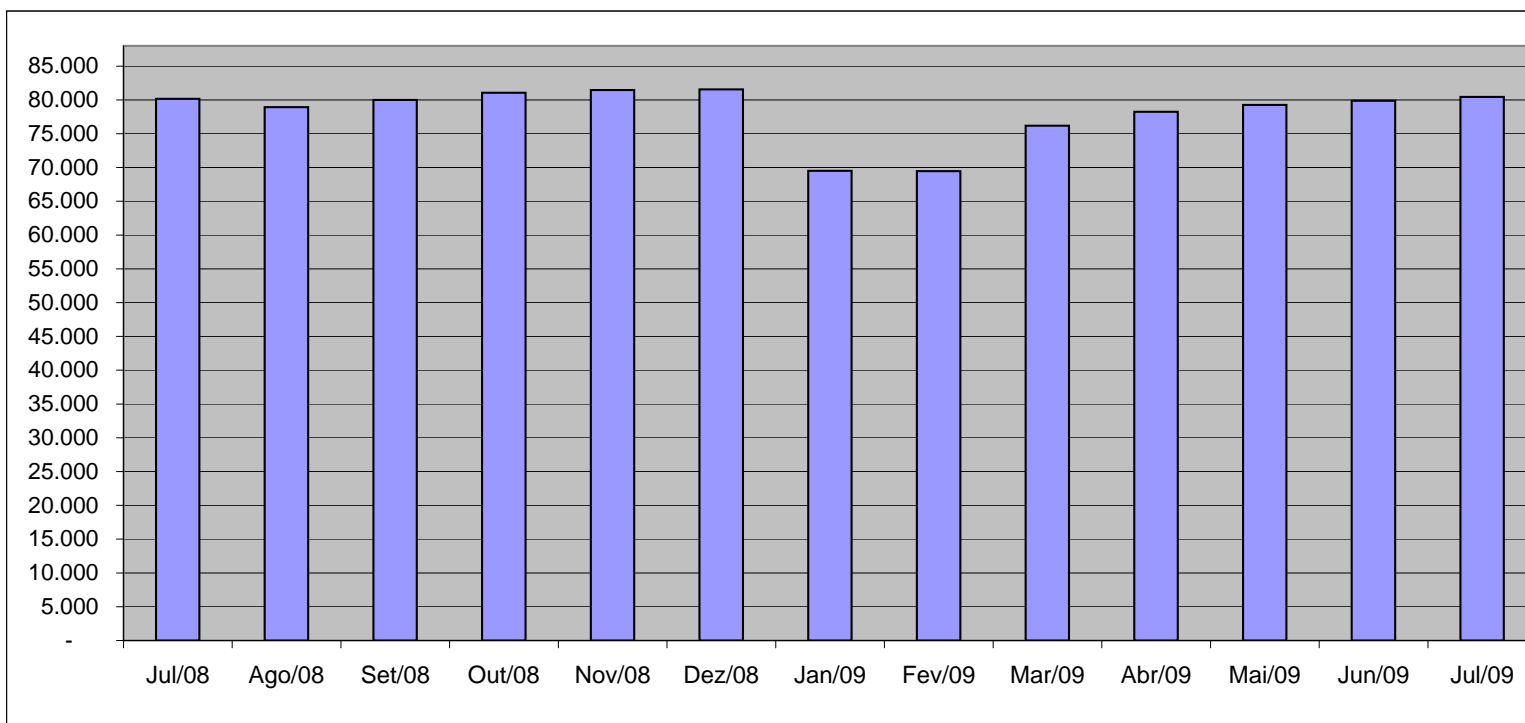

Fonte: Relatórios SIARHES - Administração Direta e Autarquias.

**VALOR DAS FOLHAS DE PAGAMENTO - ATIVOS DO PODER EXECUTIVO E  
APOSENTADOS E PENSIONISTAS DO RPPS (1)**

Jul/08	Ago/08	Set/08	Out/08	Nov/08	Dez/08	Jan/09	Fev/09	Mar/09	Abr/09	Mai/09	Jun/09	Jul/09
215.603,99	209.517,51	208.640,29	211.946,01	209.848,70	322.021,96	213.966,57	198.276,33	230.094,80	219.664,48	232.822,84	231.942,70	237.242,56

Em R\$1.000,00

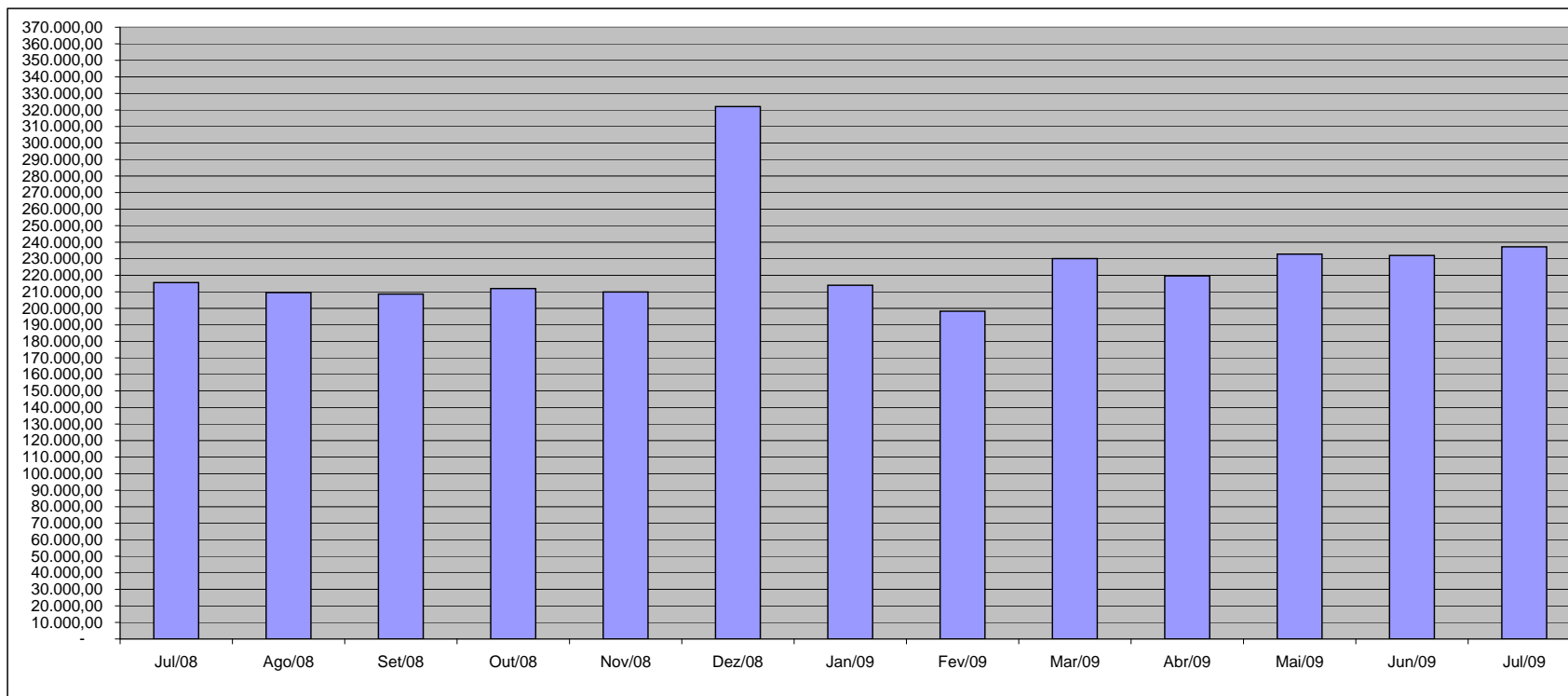

Fonte: Relatórios SIARHES - Administração Direta e Autarquias.

**Nota:**

(1) - O valor das folhas de pagamento refere-se ao somatório das folhas dos servidores ativos e dos aposentados e pensionistas e não, às despesas com o pagamento dos servidores, visto que, no pagamento da folha dos aposentados deduz-se a parcela previdenciária dos servidores vinculados ao regime próprio de previdência - fundo financeiro.



**QUANTITATIVO DE SERVIDORES ATIVOS DO PODER EXECUTIVO ESTADUAL - ADM. DIRETA**

**JULHO/2009**

	ÓRGÃOS	EFETIVOS/CLT	COMISSIONADOS ATIVOS	COMPL. APOS.(1)	DT'S ATIVOS	TOTAL GERAL
		ATIVOS		CLT		Nº SERV.
ADMINISTRAÇÃO DIRETA	SECONT/AGE	50	39	-	-	89
	APE	4	17	-	-	21
	CASA CIVIL	6	61	-	-	67
	CASA MILITAR	2	16	-	-	18
	CBMES	985	3	-	-	988
	SECT	5	23	-	-	28
	DEFENSORIA PÚBLICA	111	25	2	-	138
	PGE	89	122	-	-	211
	POLÍCIA CIVIL	1.875	1	9	-	1.885
	POL. MILITAR	6.743	-	-	-	6.743
	POL. MILITAR-HPM	501	-	-	-	501
	SEAG	20	59	-	-	79
	SEAMA	3	18	-	-	21
	SECULT	134	66	-	-	200
	SECOM	6	24	-	-	30
	SEDETUR/SEDES	3	34	-	-	37
	SETUR	6	24	-	-	30
	SEDIT/SETOP	4	47	-	-	51
	SEDU	10.131	200	40	13.922	24.293
	SEDURB	6	32	-	-	38
	SEFAZ	538	184	-	-	722
	SEG	16	175	-	-	191
	SEJUS	369	528	-	771	1.668
	SEP	22	57	-	-	79
	SEGER	147	148	21	-	316
	SEGER - Pensões Especiais (2)	253	-	-	-	253
	SEGER - Prev. Complementar	-	-	43	-	43
	SESA	6.427	325	134	2.898	9.784
	SESP	24	123	-	-	147
	SESPORT	13	30	-	6	49
	SETADES	48	112	-	-	160
	VICE GOVERNADORIA	-	18	-	-	18
	<b>Sub-Total</b>	<b>28.541</b>	<b>2.511</b>	<b>249</b>	<b>17.597</b>	<b>48.898</b>

Fonte: Relatórios SIARHES - Administração Direta e Autarquias.

Notas:

(1) - O quantitativo refere-se exclusivamente àqueles servidores/pensionistas que receberam complementação nesta competência e não aos que têm o direito. Por essa razão, na hipótese de ocorrer alteração na remuneração dos servidores ativos, poderá haver alteração nestes quantitativos.

(2) - Refere-se aos Pensionistas - Pensão Especial a cargo da SEGER.

**QUANTITATIVO DE SERVIDORES ATIVOS DO PODER EXECUTIVO ESTADUAL - ADM. INDIRETA - AUTARQUIAS**  
**JULHO/2009**

	ÓRGÃOS	EFETIVOS	COMISSIONADOS ATIVOS	COMPL. APOS. (1)	DT'S ATIVOS	TOTAL GERAL
		ATIVOS		CLT		Nº SERV.
<b>AUTARQUIAS</b>	ADERES	-	26	-	-	26
	DER/ES	286	44	597	-	927
	FAMES	40	42	3	52	137
	FAPES	-	16	-	-	16
	ESESP	-	23	-	-	23
	IASES	100	64	20	319	503
	IEMA	268	38	-	1	307
	IUSN	100	41	11	-	152
	IDAF	314	4	7	200	525
	INCAPER	563	6	109	-	678
	IOPES	40	21	-	-	61
	PROCON	-	56	-	-	56
	RTV-ES	119	27	11	-	157
	ASPE	-	14	-	-	14
	DETRAN (2)	209	380	8	-	597
	DIO (2)	50	25	52	-	127
	IPAJM (2)	153	28	-	-	181
	JUCEES (2)	51	32	-	-	83
	IPEM (2)	-	20	-	-	20
	PRODEST	203	9	-	-	212
	SUPPIN (2)	1	25	-	-	26
	<b>Sub-Total</b>	<b>2.497</b>	<b>941</b>	<b>818</b>	<b>572</b>	<b>4.828</b>

<b>TOTAL DA DIRETA</b>	<b>28.541</b>	<b>2.511</b>	<b>249</b>	<b>17.597</b>	<b>48.898</b>
<b>TOTAL DA INDIRETA</b>	<b>2.497</b>	<b>941</b>	<b>818</b>	<b>572</b>	<b>4.828</b>
<b>TOTAL GERAL</b>	<b>31.038</b>	<b>3.452</b>	<b>1.067</b>	<b>18.169</b>	<b>53.726</b>

<b>ESTAGIÁRIOS</b>					<b>2.482</b>
--------------------	--	--	--	--	--------------

Fonte: Relatórios SIARHES - Administração Direta e Autarquias.

Notas:

(1) - O quantitativo refere-se exclusivamente àqueles servidores/pensionistas que receberam complementação nesta competência e não aos que têm o direito. Por essa razão, na hipótese de ocorrer alteração na remuneração dos servidores ativos, poderá haver alteração nestes quantitativos.

(2) - Órgãos sem recursos do Tesouro para pagar pessoal.

**QUANTITATIVO DE SEGURADOS PAGOS, PELO REGIME PRÓPRIO DE PREVIDÊNCIA SOCIAL - RPPS - PODER EXECUTIVO**  
**JULHO/2009**

	ÓRGÃOS	APOSENTADOS	PENSÕES	TOTAL GERAL Nº SERV.
ADMINISTRAÇÃO DIRETA	SECONT/AGE	5	1	6
	APE	10	-	10
	CASA CIVIL	53	4	57
	CASA MILITAR	13	5	18
	CBMES	111	30	141
	SECT	-	1	1
	DEFENSORIA PÚBLICA	52	6	58
	PGE	52	15	67
	POLÍCIA CIVIL	647	347	994
	POL. MILITAR	3.103	1.526	4.629
	POL. MILITAR -HPM	5	1	6
	SEAG	114	38	152
	SEAMA	1	-	1
	SECULT	35	5	40
	SECOM	8	2	10
	SEDETUR/SEDES	-	2	2
	SETUR	-	-	-
	SEDIT/SETOP	18	-	18
	SEDU	15.130	924	16.054
	SEDURB	-	-	-
	SEFAZ	786	542	1.328
	SEG	17	3	20
	SEJUS	169	23	192
	SEP	-	14	14
	SEGER	193	314	507
	SESA	1.358	328	1.686
	SESP	34	59	93
	SESPORT	2	-	2
	SETADES	46	2	48
	VICE GOVERNADORIA	5	-	5
	<b>Total</b>	<b>21.967</b>	<b>4.192</b>	<b>26.159</b>

	ÓRGÃOS	APOSENTADOS	PENSÕES	TOTAL GERAL Nº SERV.
AUTARQUIAS	ADERES	-	-	-
	DER/ES	55	19	74
	FAMES	13	1	14
	FAPES	-	-	-
	ESESP	-	-	-
	IASES	75	9	84
	IEMA	-	-	-
	IJSN	35	5	40
	IDAF	38	7	45
	INCAPER	95	13	108
	IOPES	-	-	-
	PROCON	-	-	-
	RTV-ES	19	15	34
	ASPE	-	-	-
	DETRAN	80	5	85
	DIO	18	7	25
	IPAJM	43	9	52
	JUCEES	10	1	11
	IPEM	-	-	-
	PRODEST	-	-	-
	SUPPIN	1	-	1
	<b>Total</b>	<b>482</b>	<b>91</b>	<b>573</b>

<b>TOTAL SERVIDORES: APOSENTADOS EFETIVOS E PENSÕES</b>	<b>26.732</b>
---	---------------

Fonte: Relatórios SIARHES - Administração Direta e Autarquias.

**DESPESAS COM PAGAMENTO DE SERVIDORES DO PODER EXECUTIVO ESTADUAL - ADM. DIRETA**  
**ATIVOS, APOSENTADOS E PENSIONISTAS**  
**JULHO/2009**

Em: R\$ 1,00

	ÓRGÃOS	EFETIVOS/CLT	COMISSIONADOS ATIVOS	COMPL. APOS.	DT'S	ENCARGOS PATRONAIS			TOTAL ATIVOS	CONTRIB. COMPL. FUNPES	DESPESA TOTAL
		ATIVOS		CLT	ATIVOS	INSS/FGTS	IPAJM	OUTROS REGIMES			
ADMINISTRAÇÃO DIRETA	SECONT/AGE	355.001,26	92.166,70	-	-	15.241,96	72.248,42	273,44	534.931,78	(31.944,81)	502.986,97
	APE	9.715,88	27.646,55	-	-	6.335,43	1.964,40	-	45.662,26	20.788,62	66.450,88
	CASA CIVIL	44.327,80	102.171,44	-	-	23.202,29	9.938,03	-	179.639,56	178.163,87	357.803,43
	CASA MILITAR	24.336,00	32.808,78	-	-	7.048,83	4.572,30	-	68.765,91	36.018,10	104.784,01
	CBMES	3.277.224,19	4.661,19	-	-	790,59	554.723,76	-	3.837.399,73	163.176,97	4.000.576,70
	SECT	17.709,99	49.521,95	-	-	11.023,51	3.790,44	-	82.045,89	10.709,83	92.755,72
	DEFENSORIA PÚBLICA	804.959,24	31.635,19	8.931,92	-	7.090,41	174.096,20	-	1.026.712,96	242.283,27	1.268.996,22
	PGE	1.308.280,62	193.024,64	-	-	41.754,45	282.376,50	-	1.825.436,21	473.554,75	2.298.990,96
	POLÍCIA CIVIL	11.481.325,24	2.184,00	20.087,56	-	519,20	2.076.924,30	-	13.581.040,30	2.185.968,02	15.767.008,32
	POL. MILITAR	22.704.708,16	-	-	-	3.998,51	3.833.751,49	-	26.542.458,16	16.522.740,37	43.065.198,53
	POL. MILITAR -HPM	1.905.229,22	-	-	-	-	303.182,41	-	2.208.411,63	(446.208,23)	1.762.203,40
	SEAG	49.730,94	114.841,89	-	-	21.559,12	10.844,68	-	196.976,63	274.140,93	471.117,56
	SEAMA	16.992,93	45.589,63	-	-	7.125,58	3.363,36	-	73.071,50	2.420,15	75.491,65
	SECULT	241.788,96	169.171,68	-	-	30.598,79	56.114,35	-	497.673,78	3.205,93	500.879,71
	SECOM	12.629,62	88.980,21	-	-	18.580,86	3.665,76	-	123.856,45	9.887,99	133.744,44
	SEDETUR/SEDES	9.958,15	107.027,95	-	-	23.834,46	2.265,74	-	143.086,30	2.703,12	145.789,42
	SETUR	16.922,01	80.276,82	-	-	16.063,63	1.742,64	-	115.005,10	246,03	115.251,13
	SEDIT/SETOP	7.592,08	137.485,83	-	-	23.685,46	3.555,40	-	172.318,77	48.823,96	221.142,73
	SEDU	23.144.823,66	366.513,33	11.391,97	17.236.155,73	3.459.386,23	4.979.392,84	64,51	49.197.728,27	21.207.095,09	70.404.823,36
	SEDURB	17.688,58	112.760,96	-	-	25.238,44	3.431,68	-	159.119,66	(900,42)	158.219,24
	SEFAZ	5.243.672,14	425.650,34	-	-	72.019,78	1.112.409,13	-	6.853.751,39	10.352.499,36	17.206.250,75
	SEG	36.366,38	498.114,16	-	-	100.088,37	12.321,36	378,70	647.268,97	26.460,19	673.729,16
	SEJUS	842.470,49	867.089,35	-	1.419.099,06	489.635,31	189.590,38	308,40	3.808.192,99	215.070,47	4.023.263,46
	SEP	79.735,36	133.214,36	-	-	23.562,81	18.249,00	570,50	255.332,03	29.167,89	284.499,92
	SEGER	418.467,32	360.798,21	7.588,93	-	58.984,24	95.861,40	645,27	942.345,37	891.850,86	1.834.196,23
	SEGER - Pensões Especiais (1)	513.531,71	-	-	-	-	-	-	513.531,71	-	513.531,71
	SEGER - Prev. Complementar	-	-	141.875,20	-	-	-	-	141.875,20	-	141.875,20
	SESA	13.488.674,07	787.153,99	98.813,21	6.110.679,39	1.313.998,39	2.319.649,67	224,00	24.119.192,72	104.080,76	24.223.273,49
	SESP	199.400,99	288.450,49	-	-	59.137,65	41.245,86	-	588.234,99	273.531,92	861.766,91
	SESPORT	30.177,22	80.326,22	-	6.364,80	18.247,38	5.882,98	572,50	141.571,10	(3.849,50)	137.721,60
	SETADES	90.755,48	224.928,01	-	-	48.479,21	18.902,87	326,04	383.391,61	63.132,18	446.523,79
	VICE GOVERNADORIA	0,00	64.270,11	-	-	14.797,66	-	-	79.067,77	6.147,32	85.215,09
	<b>Sub-Total</b>	<b>86.394.195,69</b>	<b>5.488.463,98</b>	<b>288.688,79</b>	<b>24.772.298,98</b>	<b>5.942.028,55</b>	<b>16.196.057,35</b>	<b>3.363,36</b>	<b>139.085.096,70</b>	<b>52.860.964,98</b>	<b>191.946.061,68</b>

Fonte: Relatórios SIARHES - Administração Direta e Autarquias.

Notas:

(1) - Refere-se aos Pensionistas - Pensão Especial a cargo da SEGER.

**DESPESAS COM PAGAMENTO DE SERVIDORES DO PODER EXECUTIVO ESTADUAL - ADM. INDIRETA - AUTARQUIAS**  
**ATIVOS, APOSENTADOS E PENSIONISTAS**  
**JULHO/2009**

Em: R\$ 1,00

	ÓRGÃOS	EFETIVOS/CLT	COMISSIONADOS ATIVOS	COMPL. APOS.	DT'S	ENCARGOS PATRONAIS			TOTAL ATIVOS	CONTRIB. COMPL. FUNPES	DESPESA TOTAL
		ATIVOS		CLT	ATIVOS	INSS/FGTS	IPAJM	OUTROS REGIMES			
<b>AUTARQUIAS</b>	ADERES	-	93.461,02	-	-	18.832,04	-	-	112.293,06	-	112.293,06
	DER/ES	1.386.998,06	89.317,57	2.094.534,92	-	20.241,33	291.011,99	-	3.882.103,87	(85.578,11)	3.796.525,76
	FAMES	64.309,47	50.681,44	29.557,56	60.010,13	22.234,36	13.641,26	-	240.434,22	10.431,10	250.865,32
	FAPES	-	45.660,34	-	-	9.887,16	136,22	-	55.683,72	(204,33)	55.479,39
	ESESP	-	72.227,56	-	-	7.885,32	2.475,62	-	82.588,50	(3.713,42)	78.875,08
	IASES	179.357,70	131.461,11	7.356,15	341.536,61	92.270,47	41.142,46	-	793.124,50	81.076,20	874.200,70
	IEMA	992.559,30	62.201,32	-	6.513,74	14.710,74	209.690,28	-	1.285.675,38	(2.262,15)	1.283.413,23
	IJSN	369.841,30	116.359,86	27.666,83	-	33.402,71	62.572,94	-	609.843,64	28.595,18	638.438,82
	IDAF	1.153.293,81	11.890,22	7.948,35	256.197,20	67.415,22	245.408,44	-	1.742.153,24	(27.049,87)	1.715.103,37
	INCAPER	1.987.345,16	26.026,00	315.496,77	-	5.941,54	426.056,79	-	2.760.866,26	(116.761,25)	2.644.105,01
	IOPEs	109.690,41	52.272,70	-	-	9.798,65	20.562,16	-	192.323,92	(3.520,56)	188.803,36
	PROCON	-	91.772,94	-	-	22.004,28	-	-	113.777,22	-	113.777,22
	RTV-ES	366.302,55	80.905,10	17.758,25	-	31.679,98	64.716,37	-	561.362,25	(7.678,34)	553.683,91
	ASPE	-	39.401,30	-	-	6.679,57	199,32	-	46.280,19	-	46.280,19
	DETRAN (1)	1.062.440,30	517.620,61	8.748,99	-	153.210,55	155.955,70	-	1.897.976,15	53.012,34	1.950.988,49
	DIO (1)	203.013,78	54.913,03	184.200,22	-	12.282,13	40.507,44	-	494.916,60	53.471,11	548.387,71
	IPAJM (1)	434.963,54	92.802,66	-	-	19.474,91	86.163,56	-	633.404,67	228.005,77	861.410,44
	JUCEES (1)	222.087,35	64.222,45	-	-	30.623,71	30.716,78	-	347.650,29	23.024,70	370.674,99
	IPEM (1)	-	55.063,87	-	-	9.792,61	605,12	-	65.461,60	-	65.461,60
	PRODEST	771.397,60	28.458,98	-	-	191.926,12	-	-	991.782,70	-	991.782,70
	SUPPIN (1)	843,98	72.014,99	-	-	13.830,28	397,86	-	87.087,11	4.347,31	91.434,42
	<b>Sub-Total</b>	<b>9.304.444,31</b>	<b>1.848.735,07</b>	<b>2.693.268,04</b>	<b>664.257,68</b>	<b>794.123,68</b>	<b>1.691.960,31</b>	<b>-</b>	<b>16.996.789,09</b>	<b>235.195,69</b>	<b>17.231.984,78</b>

<b>TOTAL DA DIRETA</b>	<b>86.394.195,69</b>	<b>5.488.463,98</b>	<b>288.688,79</b>	<b>24.772.298,98</b>	<b>5.942.028,55</b>	<b>16.196.057,35</b>	<b>3.363,36</b>	<b>139.085.096,70</b>	<b>52.860.964,98</b>	<b>191.946.061,68</b>
<b>TOTAL DA INDIRETA</b>	<b>9.304.444,31</b>	<b>1.848.735,07</b>	<b>2.693.268,04</b>	<b>664.257,68</b>	<b>794.123,68</b>	<b>1.691.960,31</b>	<b>-</b>	<b>16.996.789,09</b>	<b>235.195,69</b>	<b>17.231.984,78</b>
<b>TOTAL GERAL</b>	<b>95.698.640,00</b>	<b>7.337.199,05</b>	<b>2.981.956,83</b>	<b>25.436.556,66</b>	<b>6.736.152,23</b>	<b>17.888.017,66</b>	<b>3.363,36</b>	<b>156.081.885,79</b>	<b>53.096.160,66</b>	<b>209.178.046,45</b>

<b>ESTAGIÁRIOS</b>										<b>982.565,30</b>
--------------------	--	--	--	--	--	--	--	--	--	-------------------

Fonte: Relatórios SIARHES - Administração Direta e Autarquias.

Nota:

(1) - Órgãos sem recursos do Tesouro para pagar pessoal.

**DEMONSTRATIVO DA FOLHA DE PAGAMENTO DE APOSENTADORIAS E PENSÕES DO REGIME PRÓPRIO DE PREVIDÊNCIA SOCIAL - RPPS - PODER EXECUTIVO**  
**JULHO/2009**

Em: R\$ 1,00

	ÓRGÃOS	APOSENTADOS	PENSÕES	IPAJM	FOLHA TOTAL
<b>ADMINISTRAÇÃO DIRETA</b>	SECONT/AGE	30.730,55	4.995,53	1.536,60	37.262,68
	APE	23.428,79	-	90,00	23.518,79
	CASA CIVIL	190.481,75	9.908,41	20.417,52	220.807,68
	CASA MILITAR	38.070,77	5.605,84	2.910,42	46.587,03
	CBMES	709.214,39	105.493,08	64.573,98	879.281,45
	SECT	-	11.051,58	1.015,04	12.066,62
	DEFENSORIA PÚBLICA	373.728,34	30.311,49	37.043,96	441.083,79
	PGE	551.486,00	216.879,08	118.114,00	886.479,08
	POLÍCIA CIVIL	3.601.047,81	1.502.370,83	310.289,42	5.413.708,06
	POL. MILITAR	16.112.126,48	6.177.650,01	1.449.079,03	23.738.855,52
	POL. MILITAR -HPM	6.116,60	696,55	-	6.813,15
	SEAG	217.253,12	63.861,37	7.068,23	288.182,72
	SEAMA	2.384,38	-	-	2.384,38
	SECULT	60.140,42	5.743,43	1.121,18	67.005,03
	SECOM	10.717,51	1.060,45	-	11.777,96
	SEDETUR/SEDES	-	3.923,62	-	3.923,62
	SETUR	-	-	-	-
	SEDIT/SETOP	54.571,54	-	5.898,10	60.469,64
	SEDU	26.257.170,38	1.265.371,60	5.709,01	27.528.250,99
	SEDURB	-	-	-	-
	SEFAZ	7.321.002,38	5.165.280,80	1.567.562,95	14.053.846,13
	SEG	39.511,51	3.688,51	2.969,36	46.169,38
	SEJUS	336.309,29	28.135,03	3.517,51	367.961,83
	SEP	-	41.848,42	2.754,10	44.602,52
	SEGER	598.542,35	354.424,66	57.994,42	1.010.961,43
	SESA	2.594.808,23	669.189,24	85.348,47	3.349.345,94
	SESP	98.560,35	233.822,44	20.242,40	352.625,19
	SESPORT	1.149,96	-	-	1.149,96
	SETADES	79.601,49	4.944,20	1.490,27	86.035,96
	VICE GOVERNADORIA	6.056,47	-	-	6.056,47
	<b>Total</b>	<b>59.314.210,86</b>	<b>15.906.256,17</b>	<b>3.766.745,97</b>	<b>78.987.213,00</b>

Em: R\$ 1,00

	ÓRGÃOS	APOSENTADOS	PENSÕES	IPAJM	FOLHA TOTAL
<b>AUTARQUIAS</b>	ADERES	-	-	-	-
	DER/ES	269.592,02	40.375,14	25.856,42	335.823,58
	FAMES	29.439,28	1.086,52	181,40	30.707,20
	FAPES	-	-	-	-
	ESESP	-	-	-	-
	IASES	132.449,52	9.730,03	3.044,70	145.224,25
	IEMA	-	-	-	-
	IJSN	115.402,60	7.001,44	3.477,78	125.881,82
	IDAF	160.814,34	13.787,64	11.087,54	185.689,52
	INCAPER	352.484,57	33.245,02	19.823,90	405.553,49
	IOPES	-	-	-	-
	PROCON	-	-	-	-
	RTV-ES	62.277,87	26.696,93	1.826,38	90.801,18
	ASPE	-	-	-	-
	DETRAN	279.723,09	7.965,39	10.115,95	297.804,43
	DIO	81.175,99	36.522,18	10.462,74	128.160,91
	IPAJM	271.619,03	54.091,92	32.753,86	358.464,81
	JUCEES	58.119,61	1.624,42	4.125,76	63.869,79
	IPEM	-	-	-	-
	PRODEST	-	-	-	-
	SUPPIN	5.071,84	-	407,64	5.479,48
	<b>Total</b>	<b>1.818.169,76</b>	<b>232.126,63</b>	<b>123.164,07</b>	<b>2.173.460,46</b>

**TOTAL FOLHA: APOSENTADOS EFETIVOS E PENSÕES**

**81.160.673,46**

Fonte: Relatórios SIARHES - Administração Direta e Autarquias.

**DEMONSTRATIVO DA EVOLUÇÃO DE CARGOS EM  
DESIGNAÇÃO TEMPORÁRIA**

ÓRGÃOS		JUL/08	AGO/08	SET/08	OUT/08	NOV/08	DEZ/08	JAN/09 (1)	FEV/09	MAR/09	ABR/09	MAI/09	JUN/09	JUL/09
PGE		12	12	16	11	11	10	9	9	9	8	-	-	-
S E D U	Adm	3.131	3.197	3.243	3.259	3.298	3.316	3.322	3.314	3.305	3.312	3.355	3.366	3.399
	Mag	12.214	10.126	11.153	12.134	12.384	12.401	458	508	6.896	8.737	9.568	10.127	10.523
SEJUS		325	321	312	310	304	297	296	295	505	559	642	711	771
SESA (IESP)		2.957	2.963	2.955	2.954	2.981	2.995	2.981	2.950	2.960	2.940	2.935	2.915	2.898
SESPORT		-	-	5	5	5	5	5	5	4	5	5	5	6
<b>SUB TOTAL</b>		<b>18.639</b>	<b>16.619</b>	<b>17.684</b>	<b>18.673</b>	<b>18.983</b>	<b>19.024</b>	<b>7.071</b>	<b>7.081</b>	<b>13.679</b>	<b>15.561</b>	<b>16.505</b>	<b>17.124</b>	<b>17.597</b>
FAMES		58	57	57	57	57	57	-	18	45	48	51	52	52
IASSES (ICAES)		356	355	351	355	353	343	362	365	382	340	345	327	319
IEMA		27	26	25	22	21	19	19	8	2	2	2	1	1
IDAF		193	192	191	190	194	193	190	195	198	197	197	198	200
<b>SUB TOTAL</b>		<b>634</b>	<b>630</b>	<b>624</b>	<b>624</b>	<b>625</b>	<b>612</b>	<b>571</b>	<b>586</b>	<b>627</b>	<b>587</b>	<b>595</b>	<b>578</b>	<b>572</b>
<b>TOTAL</b>		<b>19.273</b>	<b>17.249</b>	<b>18.308</b>	<b>19.297</b>	<b>19.608</b>	<b>19.636</b>	<b>7.642</b>	<b>7.667</b>	<b>14.306</b>	<b>16.148</b>	<b>17.100</b>	<b>17.702</b>	<b>18.169</b>

Fonte: Relatórios SIARHES - Administração Direta e Autarquias.

**Nota:** (1) - A redução observada deve-se ao encerramento dos contratos de professores em designação temporária tanto na SEDU quanto na FAMES.

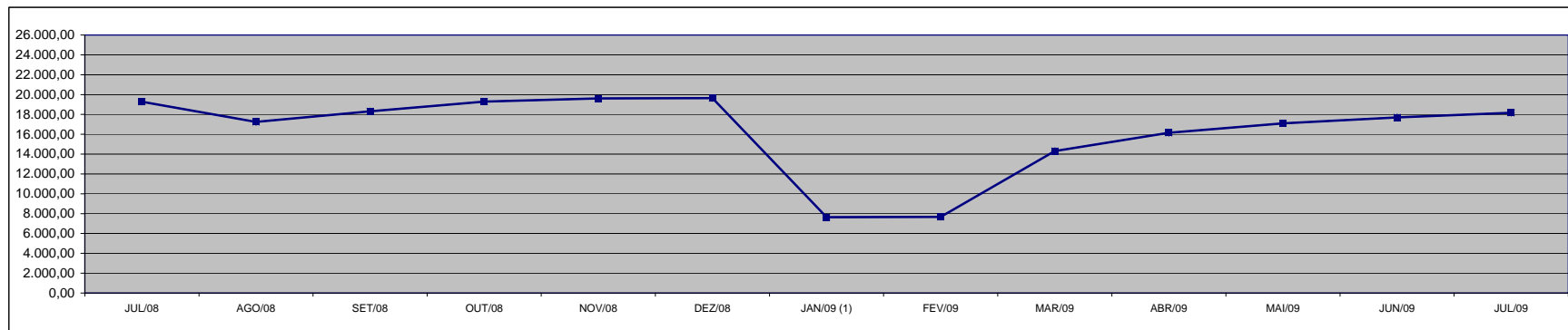

**DEMONSTRATIVO DA EVOLUÇÃO DO VALOR DA FOLHA DE  
PAGAMENTO DOS SERVIDORES EM DESIGNAÇÃO TEMPORÁRIA**

Em R\$ 1.000,00

ÓRGÃOS		JUL/08	AGO/08	SET/08	OUT/08	NOV/08	DEZ/08	JAN/09	FEV/09	MAR/09	ABR/09	MAI/09	JUN/09	JUL/09
PGE		28,13	28,13	24,91	27,73	24,64	42,98	21,10	21,10	19,15	18,88	-	-	-
S E D U	Adm	2.233,67	2.190,51	2.214,72	2.225,97	2.208,96	6.149,06	2.196,57	2.233,38	3.842,44	2.369,64	2.786,59	2.773,65	2.437,96
	Mag	16.150,82	14.401,01	16.364,92	17.199,08	15.626,83	35.369,75	1.286,54	777,30	20.203,68	16.554,41	16.897,94	17.240,01	18.181,30
SEJUS		430,14	638,03	410,15	556,46	603,10	2.301,89	945,09	639,47	1.521,65	1.477,22	1.991,85	1.765,70	1.731,30
SESA (IESP)		6.809,45	6.680,39	6.902,22	7.263,95	7.659,19	15.003,85	6.925,16	6.860,79	6.902,23	7.973,21	7.316,35	7.095,64	7.284,24
SESPORT		-	-	12,95	8,39	7,51	11,78	7,51	7,51	6,01	8,32	7,81	7,81	7,96
<b>SUB TOTAL</b>		<b>25.652,20</b>	<b>23.938,07</b>	<b>25.929,88</b>	<b>27.281,58</b>	<b>26.130,23</b>	<b>58.879,31</b>	<b>11.381,97</b>	<b>10.539,54</b>	<b>32.495,17</b>	<b>28.401,66</b>	<b>29.000,53</b>	<b>28.882,80</b>	<b>29.642,77</b>
FAMES		77,61	77,69	75,95	75,38	75,41	253,50	-	17,61	66,58	58,95	68,99	69,60	69,69
IASSES (ICAES)		413,67	404,28	396,68	481,32	444,79	919,33	431,45	418,81	633,17	393,57	406,78	425,92	404,89
IEMA		73,72	70,64	202,96	97,70	86,08	156,30	125,47	50,12	8,24	8,54	14,21	4,20	6,83
IDAF		287,74	283,16	278,62	282,53	286,47	683,80	306,47	303,55	306,85	297,10	311,35	321,23	319,67
<b>SUB TOTAL</b>		<b>852,74</b>	<b>835,76</b>	<b>954,21</b>	<b>936,93</b>	<b>892,75</b>	<b>2.012,92</b>	<b>863,39</b>	<b>790,09</b>	<b>1.014,83</b>	<b>758,16</b>	<b>801,33</b>	<b>820,95</b>	<b>801,07</b>
<b>TOTAL</b>		<b>26.504,95</b>	<b>24.773,84</b>	<b>26.884,08</b>	<b>28.218,51</b>	<b>27.022,99</b>	<b>60.892,23</b>	<b>12.245,36</b>	<b>11.329,64</b>	<b>33.510,00</b>	<b>29.159,82</b>	<b>29.801,87</b>	<b>29.703,75</b>	<b>30.443,84</b>

Fonte: Relatórios SIARHES - Administração Direta e Autarquias.

**Observação:** Nestes valores de folha de pagamento estão incluídos encargos sociais patronais.

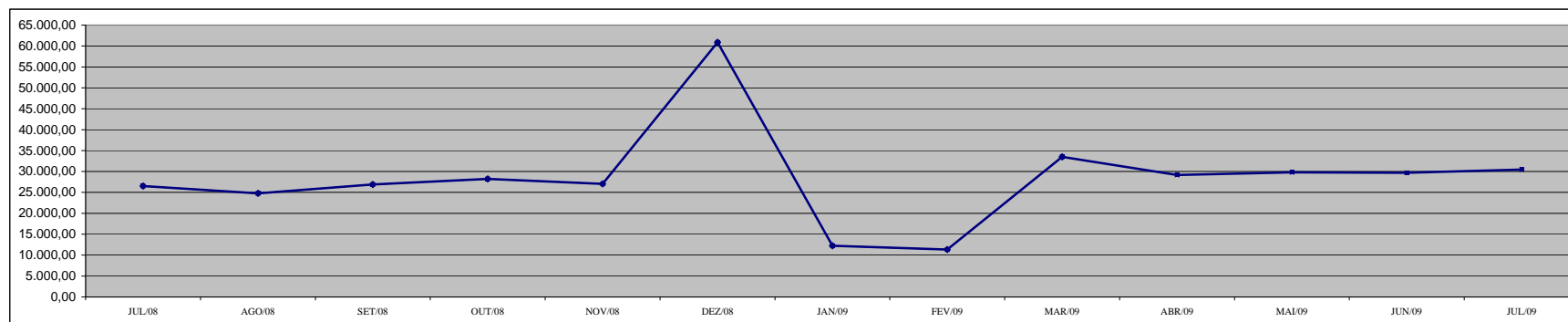



**DEMONSTRATIVO DOS GASTOS COM ESCALA ESPECIAL  
POLÍCIAS CIVIL, MILITAR E CORPO DE BOMBEIROS**

Em R\$ 1,00

Órgãos	jun/08		jul/08		ago/08		set/08		out/08		nov/08		dez/08	
	Nº Serv.	Valor R\$	Nº Serv.	Valor R\$	Nº Serv.	Valor R\$	Nº Serv.	Valor R\$	Nº Serv.	Valor R\$	Nº Serv.	Valor R\$	Nº Serv.	Valor R\$
Corpo de Bombeiro	677	422.244,39	716	598.348,08	714	433.587,94	704	424.793,40	704	434.940,08	705	458.524,24	704	430.450,55
Polícia Civil	1.574	1.906.143,57	1.611	1.930.242,00	1.609	1.936.509,52	1.589	1.896.098,30	1.577	1.866.909,97	1.605	1.902.771,06	1.652	1.875.798,81
Polícia Militar	5.823	3.609.291,90	6.601	4.791.550,99	6.665	5.595.680,30	6.595	3.856.604,19	6.588	3.839.686,52	6.594	3.773.606,37	6.832	3.768.676,58
<b>Total</b>	<b>8.074</b>	<b>5.937.679,86</b>	<b>8.928</b>	<b>7.320.141,07</b>	<b>8.988</b>	<b>7.965.777,76</b>	<b>8.888</b>	<b>6.177.495,89</b>	<b>8.869</b>	<b>6.141.536,57</b>	<b>8.904</b>	<b>6.134.901,67</b>	<b>9.188</b>	<b>6.074.925,94</b>

Em R\$ 1,00

Órgãos	jan/09		fev/09		mar/09		abr/09		mai/09		jun/09		jul/09	
	Nº Serv.	Valor R\$	Nº Serv.	Valor R\$	Nº Serv.	Valor R\$	Nº Serv.	Valor R\$	Nº Serv.	Valor R\$	Nº Serv.	Valor R\$	Nº Serv.	Valor R\$
Corpo de Bombeiro	703	433.272,68	704	441.636,52	701	455.329,32	755	449.858,19	834	479.597,92	863	537.239,85	835	535.474,33
Polícia Civil	1.611	1.906.550,77	1.619	1.941.593,28	1.623	1.903.604,52	1.625	1.913.537,85	1.624	1.945.284,93	1.619	1.968.160,24	1.642	1.969.180,48
Polícia Militar	6.853	3.812.071,87	6.841	3.867.747,86	7.097	4.047.545,00	6.835	4.037.101,62	6.799	4.091.096,09	6.797	4.168.721,11	6.765	4.129.888,29
<b>Total</b>	<b>9.167</b>	<b>6.151.895,32</b>	<b>9.164</b>	<b>6.250.977,66</b>	<b>9.421</b>	<b>6.406.478,84</b>	<b>9.215</b>	<b>6.400.497,66</b>	<b>9.257</b>	<b>6.515.978,94</b>	<b>9.279</b>	<b>6.674.121,20</b>	<b>9.242</b>	<b>6.634.543,10</b>

Fonte: Relatórios SIARHES - Administração Direta

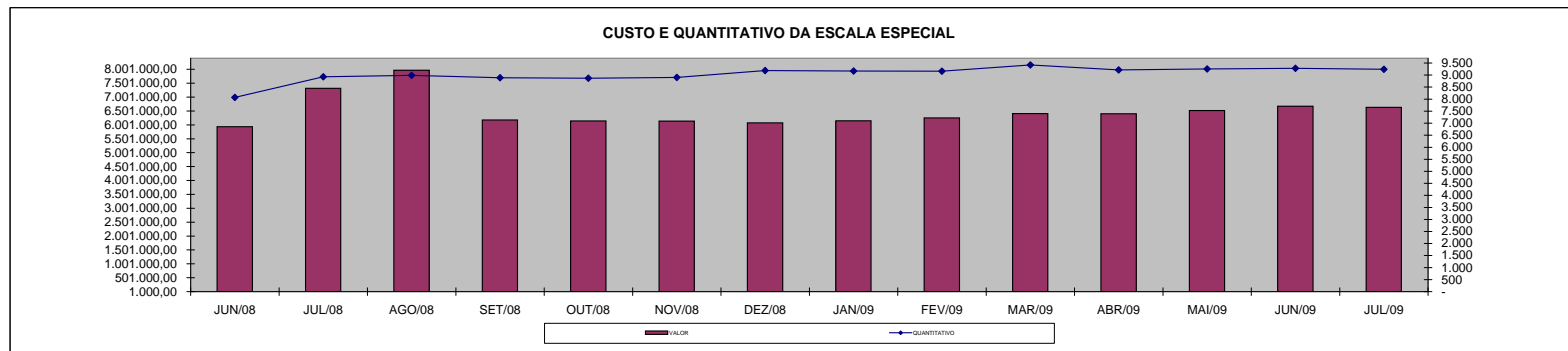

### DEMONSTRATIVO DO CUSTO DO AUXÍLIO ALIMENTAÇÃO PAGO EM FOLHA

Em R\$ 1,00

Especificação	jun/08		jul/08		ago/08		set/08		out/08		nov/08		dez/08	
	Nº Serv.	Valor	Nº Serv.	Valor	Nº Serv.	Valor	Nº Serv.	Valor	Nº Serv.	Valor	Nº Serv.	Valor	Nº Serv.	Valor
<b>Adm. Direta</b>	<b>26.655</b>	<b>3.446.341,00</b>	<b>27.316</b>	<b>4.219.608,78</b>	<b>26.534</b>	<b>4.058.312,66</b>	<b>26.283</b>	<b>4.026.259,69</b>	<b>26.353</b>	<b>4.036.985,58</b>	<b>26.129</b>	<b>3.990.746,77</b>	<b>25.860</b>	<b>3.936.463,77</b>
Civil	22.255	3.095.704,01	22.755	3.413.819,18	22.784	3.398.116,13	22.660	3.387.335,69	22.822	3.406.820,51	23.051	3.449.552,63	22.412	3.331.402,17
Militar	4.400	350.636,99	4.561	805.789,60	3.750	660.196,53	3.623	638.924,00	3.531	630.165,07	3.078	541.194,14	3.448	605.061,60
<b>Adm. Indireta</b>	<b>2.662</b>	<b>450.805,89</b>	<b>2.663</b>	<b>451.129,43</b>	<b>2.670</b>	<b>453.483,05</b>	<b>2.466</b>	<b>418.642,41</b>	<b>2.147</b>	<b>363.629,95</b>	<b>2.103</b>	<b>354.106,15</b>	<b>2.066</b>	<b>346.872,58</b>
<b>Total Geral</b>	<b>29.317</b>	<b>3.897.146,89</b>	<b>29.979</b>	<b>4.670.738,21</b>	<b>29.204</b>	<b>4.511.795,71</b>	<b>28.749</b>	<b>4.444.902,10</b>	<b>28.500</b>	<b>4.400.615,53</b>	<b>28.232</b>	<b>4.344.852,92</b>	<b>27.926</b>	<b>4.283.336,35</b>

Em R\$ 1,00

Especificação	jan/09		fev/09		mar/09		abr/09		mai/09		jun/09		jul/09	
	Nº Serv.	Valor	Nº Serv.	Valor	Nº Serv.	Valor	Nº Serv.	Valor	Nº Serv.	Valor	Nº Serv.	Valor	Nº Serv.	Valor
<b>Adm. Direta</b>	<b>25.543</b>	<b>3.886.439,75</b>	<b>25.256</b>	<b>3.844.500,33</b>	<b>24.637</b>	<b>3.762.753,15</b>	<b>24.289</b>	<b>3.719.552,31</b>	<b>24.063</b>	<b>3.678.891,59</b>	<b>23.765</b>	<b>3.630.389,05</b>	<b>23.333</b>	<b>3.584.737,83</b>
Civil	22.146	3.289.661,88	21.884	3.252.767,80	21.423	3.195.813,15	21.175	3.171.598,31	21.036	3.146.642,58	20.813	3.112.605,85	20.831	3.143.593,83
Militar	3.397	596.777,87	3.372	591.732,53	3.214	566.940,00	3.114	547.954,00	3.027	532.249,01	2.952	517.783,20	2.502	441.144,00
<b>Adm. Indireta</b>	<b>1.995</b>	<b>334.671,36</b>	<b>2.014</b>	<b>337.433,05</b>	<b>2.032</b>	<b>341.819,71</b>	<b>2.037</b>	<b>342.305,34</b>	<b>2.033</b>	<b>341.280,66</b>	<b>2.041</b>	<b>344.370,38</b>	<b>2.082</b>	<b>351.747,60</b>
<b>Total Geral</b>	<b>27.538</b>	<b>4.221.111,11</b>	<b>27.270</b>	<b>4.181.933,38</b>	<b>26.669</b>	<b>4.104.572,86</b>	<b>26.326</b>	<b>4.061.857,65</b>	<b>26.096</b>	<b>4.020.172,25</b>	<b>25.806</b>	<b>3.974.759,43</b>	<b>25.415</b>	<b>3.936.485,43</b>

Fonte: Relatórios SIARHES - Administração Direta e Autarquias (inclui pagamentos retroativos).

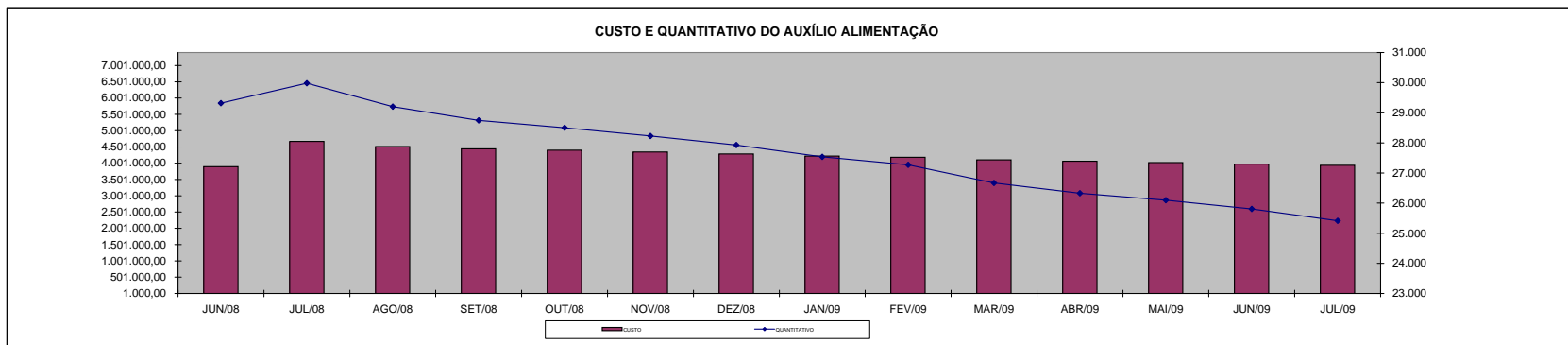

**DEMONSTRATIVO DO QUANTITATIVO E DOS GASTOS COM ESTAGIÁRIOS - ADM. DIRETA**

Em R\$ 1,00

Órgãos	jun/08		jul/08		ago/08		set/08		out/08		nov/08		dez/08	
	Quant.	Valor	Quant.	Valor	Quant.	Valor	Quant.	Valor	Quant.	Valor	Quant.	Valor	Quant.	Valor
SECONT/AGE	8	2.412,53	8	2.656,00	9	2.866,27	9	2.700,27	9	3.419,60	11	3.873,33	10	3.320,00
Casa Civil	10	3.320,00	10	3.320,00	10	3.320,00	10	3.320,00	10	3.320,00	10	3.320,00	10	3.320,00
Casa Militar	9	2.988,00	9	2.988,00	11	4.039,33	11	3.652,00	11	3.652,00	10	3.320,00	10	3.320,00
PGE	55	18.248,93	56	18.592,00	54	17.208,68	54	17.928,00	54	17.928,00	54	17.252,94	52	17.109,07
SEAG	10	3.320,00	9	2.988,00	10	3.286,80	10	3.065,47	10	3.563,47	10	3.320,00	9	2.988,00
SEAMA	-	-	-	-	-	-	-	-	-	-	-	-	-	-
SECES/SECULT	36	12.394,66	34	11.686,40	35	11.763,87	36	12.682,40	35	11.918,80	37	12.715,60	35	11.852,40
SEPLOG/SEGER	33	11.133,07	33	11.288,00	33	10.978,13	33	10.989,20	34	10.900,66	34	10.933,87	33	10.978,13
SECOM	13	4.316,00	11	3.652,00	10	3.308,93	11	4.105,73	11	3.652,00	12	3.995,07	11	3.652,00
SEDU	748	292.174,91	755	276.572,91	469	187.685,87	593	249.827,19	455	234.701,89	581	262.102,94	622	246.952,66
SEDURB	4	1.969,87	4	1.018,13	5	1.969,87	5	1.372,27	5	1.737,47	5	1.660,00	5	1.660,00
SEFA	141	49.479,10	140	46.236,53	129	41.632,80	120	40.160,94	116	37.814,80	114	38.910,40	111	37.161,87
SEG	18	5.976,00	18	5.976,00	18	5.976,00	18	6.119,87	19	6.330,13	20	6.839,20	22	7.447,87
SEJUS	54	17.916,93	51	16.932,00	54	19.654,40	55	18.370,67	55	18.514,53	51	17.308,27	53	18.215,73
SEP	20	6.640,00	20	6.341,20	18	5.854,27	17	5.644,00	17	5.444,80	18	5.865,34	18	5.655,07
SETAS/SETADES	52	17.131,19	50	16.732,80	48	16.002,40	48	16.135,20	47	15.172,40	49	16.633,21	48	16.035,60
SEDETUR/SEDES	25	8.001,19	16	5.312,00	18	6.208,40	19	6.285,87	19	6.308,00	19	6.042,40	19	6.451,87
SETUR	9	3.054,40	9	2.988,00	9	3.231,47	9	2.988,00	10	3.320,00	10	3.320,00	10	3.320,00
SEDIT/SETOP	7	2.324,00	7	2.324,00	7	2.025,20	5	1.660,00	6	2.368,27	9	3.618,81	9	2.678,13
COECT/SECT	4	1.328,00	4	1.328,00	4	1.328,00	4	1.328,00	4	1.328,00	4	1.328,00	4	1.018,13
SESA	129	43.492,00	125	41.488,94	116	40.249,47	113	38.246,39	110	36.519,99	111	38.025,07	110	36.719,20
SESP	40	13.125,06	40	13.368,53	42	14.143,20	41	13.401,73	42	13.822,27	42	13.844,40	41	13.822,27
SESPORT	68	22.432,13	67	21.912,02	64	21.447,20	64	21.701,73	59	19.588,00	59	20.185,60	59	19.588,00
APE	7	2.324,00	15	4.659,07	15	4.980,00	14	4.648,00	14	4.581,60	14	4.648,00	15	5.101,73
Defensoria Pública	48	16.035,60	48	15.482,26	49	16.932,00	47	15.393,73	54	17.939,06	55	19.333,48	55	18.758,00
Polícia Civil	101	33.664,80	101	33.343,87	101	33.476,67	101	33.532,00	101	33.532,00	102	33.465,61	101	33.532,00
Polícia Militar	7	4.357,50	7	4.357,50	8	4.980,00	15	9.337,50	15	9.337,50	14	8.715,00	17	10.582,50
Polícia Militar - Residentes	190	65.951,79	190	65.985,00	189	65.362,50	180	60.341,00	182	60.540,20	182	60.894,35	180	59.760,00
CBMES	39	12.948,00	40	13.479,20	40	13.645,19	40	13.468,13	40	13.512,40	41	13.589,87	38	12.616,00
Vice-Governadoria	3	996,00	3	996,00	3	996,00	3	996,00	3	996,00	3	996,00	3	996,00
<b>TOTAL DA DIRETA</b>	<b>1.888</b>	<b>679.455,66</b>	<b>1.880</b>	<b>654.004,36</b>	<b>1.578</b>	<b>564.552,92</b>	<b>1.685</b>	<b>619.401,29</b>	<b>1.547</b>	<b>601.763,84</b>	<b>1.681</b>	<b>636.056,76</b>	<b>1.710</b>	<b>614.612,23</b>

Em R\$ 1,00

Órgãos	jan/09		fev/09		mar/09		abr/09		mai/09		jun/09		jul/09	
	Quant.	Valor	Quant.	Valor	Quant.	Valor	Quant.	Valor	Quant.	Valor	Quant.	Valor	Quant.	Valor
SECONT/AGE	10	3.142,93	7	2.604,00	9	2.070,80	12	4.402,00	10	3.682,80	11	4.154,00	9	3.348,00
Casa Civil	9	2.988,00	10	3.608,40	11	4.054,80	11	4.092,00	11	4.092,00	10	3.720,00	10	3.720,00
Casa Militar	9	2.467,85	10	3.974,53	10	3.720,00	10	3.720,00	10	3.720,00	10	3.720,00	10	3.720,00
PGE	37	12.173,33	36	13.392,00	54	20.088,00	57	21.204,00	58	21.551,20	57	21.204,00	59	21.948,00
SEAG	9	3.308,93	8	2.976,00	9	3.348,00	9	3.633,20	10	4.017,60	9	3.348,00	8	2.976,00
SEAMA	-	-	-	-	-	-	-	-	-	-	-	-	-	-
SECES/SECULT	33	10.635,07	30	10.775,07	36	13.032,40	35	12.747,20	36	13.193,60	35	13.193,60	36	13.392,00
SEPLOG/SEGER	24	7.968,00	33	12.362,93	31	11.445,20	35	12.375,20	33	12.276,00	34	12.548,80	34	12.982,80
SECOM	11	3.652,00	12	4.092,00	11	4.092,00	11	4.290,40	12	4.625,20	12	4.488,80	12	4.240,80
SEDU	374	173.503,25	514	274.579,71	644	341.238,13	768	370.349,85	839	374.510,27	874	379.854,01	920	383.064,40
SEDURB	5	1.350,13	5	1.525,20	6	2.666,00	6	2.232,00	6	2.232,00	7	2.752,80	8	3.174,40
SEFAZ	104	33.177,87	101	38.969,34	110	44.277,86	109	40.858,00	111	40.734,00	105	39.481,60	107	40.510,80
SEG	18	5.976,00	21	7.874,80	20	7.440,00	22	8.754,40	22	8.184,00	22	8.184,00	21	7.812,00
SEJUS	39	12.438,94	35	13.020,00	55	25.506,80	55	21.625,60	53	19.716,00	51	19.269,60	49	18.996,80
SEP	16	5.146,00	17	6.267,20	16	6.410,80	18	6.882,00	20	7.502,00	19	7.068,00	19	6.981,20
SETAS/SETADES	35	11.620,00	31	11.122,80	35	13.082,00	41	15.152,80	43	16.206,80	46	16.913,60	51	18.674,40
SEDETUR/SEDES	13	4.282,80	16	6.874,80	17	7.043,20	19	7.266,40	20	7.303,60	20	7.427,60	21	7.812,00
SETUR	5	1.660,00	5	2.114,54	8	3.459,60	10	4.067,20	10	3.720,00	10	3.546,40	9	3.348,00
SEDIT/SETOP	4	1.328,00	6	2.597,20	6	2.232,00	8	3.199,20	8	2.976,00	7	2.604,00	7	2.604,00
COECT/SECT	-	-	-	-	3	1.364,00	3	1.116,00	4	1.364,00	4	1.488,00	4	1.488,00
SESA	110	37.571,32	107	39.741,33	105	38.167,20	111	43.214,00	111	40.424,00	109	40.163,60	115	43.697,60
SESP	28	9.019,33	27	10.019,20	33	12.238,80	36	13.106,80	40	14.520,40	37	13.726,80	38	14.656,80
SESPORT	39	12.148,53	45	16.856,67	54	22.277,20	54	20.708,00	63	23.349,20	84	38.812,00	93	42.978,40
APE	14	4.493,06	13	4.786,40	15	5.468,40	15	5.766,00	15	4.997,20	12	4.464,00	12	4.414,40
Defensoria Pública	55	18.791,20	57	21.089,06	59	23.232,27	58	22.047,20	60	22.617,60	58	21.923,20	60	23.026,40
Polícia Civil	59	19.588,00	101	42.492,76	100	37.277,47	96	35.712,00	100	38.390,40	100	37.460,40	99	36.828,00
Polícia Militar	17	10.582,50	17	11.857,50	17	11.857,50	17	11.857,50	17	11.857,50	17	11.857,50	17	11.857,50
Polícia Militar - Residentes	180	57.480,26	181	66.873,20	180	66.935,20	181	67.059,20	180	66.910,40	180	66.960,00	180	66.960,00
CBMES	42	12.660,29	38	14.434,79	38	14.832,53	39	14.867,60	40	15.289,20	40	14.880,00	40	15.053,60
Vice-Governadoria	2	664,00	3	1.304,13	3	1.116,00	3	1.116,00	3	1.116,00	3	1.116,00	3	1.116,00
<b>TOTAL DA DIRETA</b>	<b>1.301</b>	<b>479.817,59</b>	<b>1.486</b>	<b>648.185,56</b>	<b>1.695</b>	<b>749.974,16</b>	<b>1.849</b>	<b>783.421,75</b>	<b>1.945</b>	<b>791.078,97</b>	<b>1.983</b>	<b>806.330,31</b>	<b>2.051</b>	<b>821.382,70</b>

Fonte: Relatórios SIARHES - Administração Direta e Autarquias.

**DEMONSTRATIVO DO QUANTITATIVO E DOS GASTOS COM ESTAGIÁRIOS - AUTARQUIAS**

Em R\$ 1,00

Órgãos	jun/08		jul/08		ago/08		set/08		out/08		nov/08		dez/08	
	Quant.	Valor	Quant.	Valor	Quant.	Valor	Quant.	Valor	Quant.	Valor	Quant.	Valor	Quant.	Valor
ADERES	1	332,00	1	332,00	1	332,00	1	332,00	1	276,67	1	332,00	1	332,00
ASPE	3	885,33	3	763,60	2	664,00	3	719,34	2	664,00	2	664,00	2	664,00
DERTES/DER	23	7.636,00	24	7.956,32	24	7.968,00	24	7.968,00	24	7.808,13	25	8.298,59	25	8.300,00
DETRAN	38	12.616,00	40	13.014,39	38	12.505,33	44	15.150,27	41	12.704,54	45	14.729,74	49	15.600,27
DIO	7	2.324,00	8	2.523,20	9	3.021,20	9	2.988,00	10	3.320,00	11	3.541,33	11	3.652,00
FAMES	16	5.021,59	17	5.198,67	17	5.143,33	16	4.833,47	16	5.043,73	55	28.671,72	51	19.924,00
FAPES	10	3.131,87	11	3.508,13	10	3.320,00	10	3.320,00	10	3.320,00	10	3.320,00	9	2.988,00
ESESP	6	1.992,00	4	1.328,00	6	1.494,00	4	1.328,00	6	2.091,60	6	1.715,33	5	1.660,00
ICAES	18	5.976,00	16	5.300,93	18	6.053,47	18	5.976,00	18	5.710,40	15	4.980,00	14	4.648,00
IDAF	9	2.810,93	8	2.656,00	7	2.324,00	8	2.611,73	8	2.656,00	8	2.656,00	8	2.490,00
IEMA	34	10.889,60	38	12.051,59	38	13.014,41	39	13.457,08	42	14.552,67	46	15.327,34	44	14.608,00
IESP	-	-	-	-	-	-	-	-	-	-	-	-	-	-
IESP - Residentes	-	-	-	-	-	-	-	-	-	-	-	-	-	-
INCAPER	10	3.640,93	10	3.320,00	10	3.320,00	10	3.242,53	9	2.888,40	10	3.419,60	10	3.320,00
IOPES	13	4.293,86	14	4.802,93	17	5.522,27	19	6.142,00	18	5.865,33	19	5.821,07	16	5.312,00
IPAJM	28	9.316,27	27	9.019,35	26	8.122,94	26	8.820,14	27	8.941,88	26	8.443,88	25	8.300,00
IPES/IJSN	17	5.389,47	20	6.485,06	17	5.644,00	20	6.584,67	20	6.296,93	20	6.462,94	19	6.308,00
IPEM	10	3.757,00	10	3.796,00	11	4.134,00	11	4.290,00	10	3.900,00	11	3.965,00	9	3.224,00
PROCON	25	7.466,81	21	6.972,00	24	6.769,87	19	6.042,41	18	6.031,33	14	4.426,67	12	3.906,53
ITI/PRODEST	28	8.156,15	25	7.425,73	24	7.724,54	25	8.056,54	26	8.066,81	26	8.466,00	22	6.839,20
JUCEES	48	15.460,13	50	14.685,45	50	15.681,46	48	15.537,61	45	14.940,00	48	14.663,34	48	15.714,67
RTV-ES	33	10.690,40	34	10.513,33	34	10.446,94	33	10.513,34	36	11.011,33	33	10.358,40	34	11.022,40
SUPPIN	9	2.556,40	8	2.656,00	8	2.777,73	8	2.711,33	8	2.656,00	8	2.656,00	7	2.324,00
<b>TOTAL DA INDIRETA</b>	<b>386</b>	<b>124.342,74</b>	<b>389</b>	<b>124.308,68</b>	<b>391</b>	<b>125.983,49</b>	<b>395</b>	<b>130.624,46</b>	<b>395</b>	<b>128.945,75</b>	<b>439</b>	<b>152.918,95</b>	<b>421</b>	<b>141.137,07</b>

Em R\$ 1,00

Órgãos	jan/09		fev/09		mar/09		abr/09		mai/09		jun/09		jul/09	
	Quant.	Valor	Quant.	Valor	Quant.	Valor	Quant.	Valor	Quant.	Valor	Quant.	Valor	Quant.	Valor
ADERES	1	332,00	1	372,00	1	372,00	1	24,80	-	-	-	-	1	372,00
ASPE	2	664,00	2	744,00	2	434,00	1	372,00	-	-	1	111,60	1	372,00
DERTES/DER	23	7.332,94	25	9.200,80	25	9.300,00	25	9.300,00	25	9.300,00	24	8.928,00	25	9.000,00
DETRAN	42	12.912,00	39	14.210,40	45	16.171,73	45	16.740,00	48	17.905,60	49	18.910,00	49	17.645,20
DIO	9	2.988,00	11	4.034,40	12	4.464,00	12	4.139,33	12	4.129,20	11	3.856,40	12	4.662,40
FAMES	4	1.328,00	4	1.128,40	3	1.116,00	12	7.849,36	13	5.298,80	16	6.161,07	44	19.300,00
FAPES	5	1.660,00	9	3.199,20	8	2.976,00	8	2.976,00	10	3.943,20	9	3.348,00	11	4.067,20
ESESP	4	1.328,00	5	1.748,40	5	1.587,20	5	1.698,80	5	1.860,00	5	1.860,00	5	1.860,00
ICAES/IASES	6	1.992,00	6	2.232,00	7	2.517,20	12	4.972,40	14	5.046,80	18	6.534,80	17	6.435,60
IDAF	6	1.992,00	6	1.884,80	9	3.050,40	8	2.976,00	8	2.976,00	8	2.976,00	8	2.728,00
IEMA	30	9.982,14	29	10.788,00	27	10.044,00	28	10.961,60	48	16.501,07	48	16.922,00	44	16.381,60
IESP	-	-	-	-	-	-	-	-	-	-	-	-	-	-
IESP - Residentes	-	-	-	-	-	-	-	-	-	-	-	-	-	-
INCAPER	7	2.113,73	7	2.591,60	8	2.976,00	10	3.286,00	9	3.348,00	10	3.720,00	11	4.017,60
IOPES	17	5.356,26	19	7.072,40	20	7.440,00	20	7.216,80	18	6.696,00	19	7.154,80	18	6.696,00
IPAJM	17	5.655,07	21	8.375,08	25	10.520,94	27	10.031,60	28	9.858,00	26	9.696,80	26	9.783,60
IPES/IJSN	15	4.847,20	17	6.014,00	19	7.204,40	20	7.638,40	20	7.216,80	22	7.254,00	24	9.114,00
IPEM	7	2.730,00	7	2.613,00	9	3.419,00	10	3.926,00	10	3.900,00	10	3.900,00	10	3.289,00
PROCON	14	2.976,90	15	5.345,21	16	6.026,40	19	7.554,13	18	6.696,00	19	6.758,00	18	6.634,00
ITI/PRODEST	23	6.938,80	25	8.704,80	26	8.915,60	24	8.928,00	26	9.696,80	27	9.672,00	26	9.486,00
JUCEES	43	13.634,14	40	14.371,60	43	16.268,80	42	15.624,00	41	14.570,00	39	13.714,40	38	13.726,80
RTV-ES	34	10.679,34	33	12.176,80	34	12.263,60	35	13.119,20	34	12.524,00	37	13.416,80	36	13.007,60
SUPPIN	8	2.467,87	9	2.921,97	7	2.418,00	6	2.157,60	7	2.827,20	7	2.480,00	7	2.604,00
<b>TOTAL DA INDIRETA</b>	<b>317</b>	<b>99.910,39</b>	<b>330</b>	<b>119.728,86</b>	<b>351</b>	<b>129.485,27</b>	<b>370</b>	<b>141.492,02</b>	<b>394</b>	<b>144.293,47</b>	<b>405</b>	<b>147.374,67</b>	<b>431</b>	<b>161.182,60</b>

Fonte: Relatórios SIARHES - Administração Direta e Autarquias.

	jun/08		jul/08		ago/08		set/08		out/08		nov/08		dez/08	
<b>TOTAL GERAL</b>	<b>2.274</b>	<b>803.798,40</b>	<b>2.269</b>	<b>778.313,04</b>	<b>1.969</b>	<b>690.536,41</b>	<b>2.080</b>	<b>750.025,75</b>	<b>1.942</b>	<b>730.709,59</b>	<b>2.120</b>	<b>788.975,71</b>	<b>2.131</b>	<b>755.749,30</b>
	jan/09		fev/09		mar/09		abr/09		mai/09		jun/09		jul/09	
<b>TOTAL GERAL</b>	<b>1.618</b>	<b>579.727,98</b>	<b>1.816</b>	<b>767.914,42</b>	<b>2.046</b>	<b>879.459,43</b>	<b>2.219</b>	<b>924.913,77</b>	<b>2.339</b>	<b>935.372,44</b>	<b>2.388</b>	<b>953.704,98</b>	<b>2.482</b>	<b>982.565,30</b>

**DEMONSTRATIVO DO QUANTITATIVO E DA EVOLUÇÃO DOS GASTOS COM PESSOAL DO PODER EXECUTIVO  
NAS ÁREAS DE EDUCAÇÃO, SAÚDE, SEGURANÇA PÚBLICA E OUTROS  
JULHO/2009**

**Demonstrativo do Número de Servidores**

ESPECIFICAÇÃO	DADOS MÊS JULHO/09	%	MÉDIA MENSAL AGO./08 A JUL./09	%
<b>1 - ATIVOS/COMPL. APOSENTADORIA</b>	<b>53.726</b>	<b>66,78</b>	<b>51.890</b>	<b>66,52</b>
EDUCAÇÃO (1)	24.293	45,22	22.789	43,92
SAÚDE (2)	9.784	18,21	9.849	18,98
SEGURANÇA (3)	12.435	23,15	12.084	23,29
OUTROS ATIV. TÉCNICAS (4)	3.946	7,34	3.915	7,54
OUTROS PLANEJ./APOIO ADM. (5)	3.268	6,08	3.254	6,27
<b>2 - INATIVOS/RPPS</b>	<b>26.732</b>	<b>33,22</b>	<b>26.112</b>	<b>33,48</b>
<b>TOTAL</b>	<b>80.458</b>	<b>100,00</b>	<b>78.002</b>	<b>100,00</b>

Fonte: Relatórios SIARHES - Administração Direta e Autarquias.

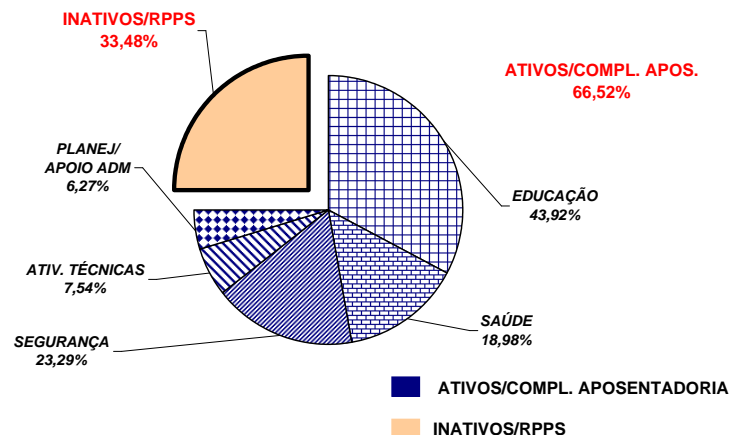

**Demonstrativo dos Gastos**

ESPECIFICAÇÃO	DADOS MÊS JULHO/09	%	MÉDIA MENSAL AGO./08 A JUL./09	%
<b>1 - ATIVOS/COMPL. APOSENTADORIA</b>	<b>156.081,89</b>	<b>65,79</b>	<b>150.683,20</b>	<b>66,33</b>
EDUCAÇÃO (1)	49.197,73	31,52	45.752,10	30,36
SAÚDE (2)	24.119,19	15,45	24.676,52	16,38
SEGURANÇA (3)	51.358,86	32,91	49.445,71	32,81
OUTROS ATIV. TÉCNICAS (4)	14.078,63	9,02	13.671,16	9,07
OUTROS PLANEJ./APOIO ADM. (5)	17.327,47	11,10	17.137,71	11,37
<b>2 - INATIVOS/RPPS</b>	<b>81.160,67</b>	<b>34,21</b>	<b>76.482,20</b>	<b>33,67</b>
<b>TOTAL</b>	<b>237.242,56</b>	<b>100,00</b>	<b>227.165,39</b>	<b>100,00</b>

Fonte: Relatórios SIARHES - Administração Direta e Autarquias.

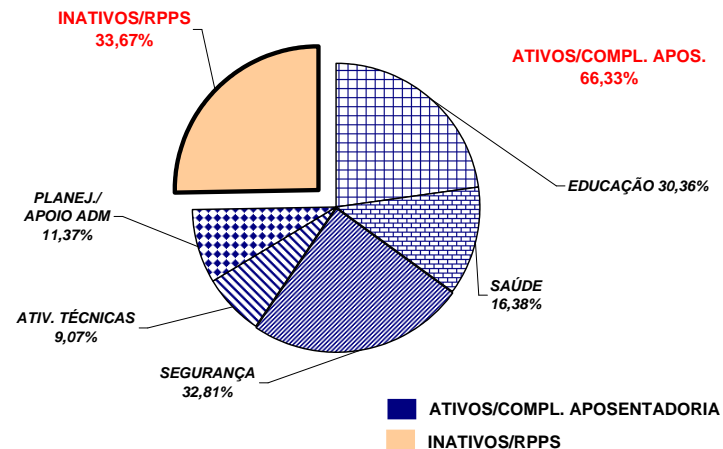

**Notas:**

(1) - Inclui SEDU CLT/Estatutário/DTA e DTM.

(2) - Inclui SESA - Efetivos, Comissionados e Contratados Temporários

(3) - Inclui PM/PC - Administrativos e Policiais; CBMES; HPM, SESP; SEJUS e IASES

(4) - Inclui SEAG; SEAMA; SECULT; SETADES; SEDES;SETUR; SEDURB; SETOP; SESPORT; ADERES; DER/ES; FAMES; ESESP; IEMA; IDAF; INCAPER, IOPES e DETRAN.

(5) - Inclui SECONT; APE; ASPE; SEG; Casa Civil; Vice Governadoria; Casa Militar; SECT; Defensoria Pública; PGE; SEP; SEGER; Previdência Complementar; Pensões Especiais; SECOM; SEFAZ; FAPES; IJSN; RTV-ES; DIO; IPAJM; PROCON; PRODEST; IPEM; JUCEES e SUPPIN

**DEMONSTRATIVO DA CONTRIBUIÇÃO PATRONAL E DOS SERVIDORES, DO  
PODER EXECUTIVO, PARA O REGIME PRÓPRIO DE PREVIDÊNCIA SOCIAL - RPPS**

Em R\$ 1,00

ESPECIFICAÇÃO	MESES						
	JUNHO/2008	JULHO/2008	AGOSTO/2008	SETEMBRO/2008	OUTUBRO/2008	NOVEMBRO/2008	DEZEMBRO/2008
<b>Contribuição Servidores</b>	<b>9.758.159,81</b>	<b>9.975.237,12</b>	<b>9.972.661,28</b>	<b>9.547.818,96</b>	<b>9.819.382,17</b>	<b>9.661.611,25</b>	<b>12.244.061,53</b>
FF/Fundo Financeiro	9.116.278,81	9.305.315,50	9.257.762,68	8.697.836,60	8.893.683,60	8.825.298,60	11.279.380,56
FP/Fundo Previdenciário	641.881,00	669.921,62	714.898,60	849.982,36	925.698,57	836.312,65	964.680,97
<b>Contribuição Patronal</b>	<b>19.437.051,15</b>	<b>19.873.059,23</b>	<b>19.854.112,53</b>	<b>19.066.796,29</b>	<b>19.597.641,47</b>	<b>19.254.044,83</b>	<b>23.491.023,55</b>
FF/Fundo Financeiro	18.152.977,95	18.547.516,73	18.445.650,88	17.335.560,06	17.742.522,57	17.581.146,96	21.561.661,65
FP/Fundo Previdenciário	1.284.073,20	1.325.542,50	1.408.461,65	1.731.236,23	1.855.118,90	1.672.897,87	1.929.361,90
<b>Total</b>	<b>29.195.210,96</b>	<b>29.848.296,35</b>	<b>29.826.773,81</b>	<b>28.614.615,25</b>	<b>29.417.023,64</b>	<b>28.915.656,08</b>	<b>35.735.085,08</b>

ESPECIFICAÇÃO	MESES						
	JANEIRO/2009	FEVEREIRO/2009	MARÇO/2009	ABRIL/2009	MAIO/2009	JUNHO/2009	JULHO/2009
<b>Contribuição Servidores</b>	<b>11.148.097,97</b>	<b>9.889.909,41</b>	<b>10.446.842,50</b>	<b>10.052.310,12</b>	<b>10.681.327,52</b>	<b>10.737.544,31</b>	<b>10.881.947,06</b>
FF/Fundo Financeiro	10.187.012,83	8.994.639,90	9.430.477,68	9.041.185,74	9.598.530,82	9.651.689,96	9.741.409,32
FP/Fundo Previdenciário	961.085,14	895.269,51	1.016.364,82	1.011.124,38	1.082.796,70	1.085.854,35	1.140.537,74
<b>Contribuição Patronal</b>	<b>22.236.307,15</b>	<b>19.772.404,80</b>	<b>20.764.502,22</b>	<b>20.007.915,29</b>	<b>21.268.148,02</b>	<b>21.348.359,06</b>	<b>21.777.927,70</b>
FF/Fundo Financeiro	20.313.453,82	17.981.865,66	18.731.799,30	17.985.982,87	19.105.692,92	19.177.365,40	19.497.178,95
FP/Fundo Previdenciário	1.922.853,33	1.790.539,14	2.032.702,92	2.021.932,42	2.162.455,10	2.170.993,66	2.280.748,75
<b>Total</b>	<b>33.384.405,12</b>	<b>29.662.314,21</b>	<b>31.211.344,72</b>	<b>30.060.225,41</b>	<b>31.949.475,54</b>	<b>32.085.903,37</b>	<b>32.659.874,76</b>

Fonte: Relatórios SIARHES - PRO2722R da Administração Direta e Autarquias.